VISIT…

LANZAROTE Caliente.COM

Т. И. Смирнова

ALLEGRO
Фортепиано. Интенсивный курс

Тетрадь № 12

Праздничный вечер

Москва 2000

ПЕСЕНКА КОВБОЯ

Д. КРАМЕР

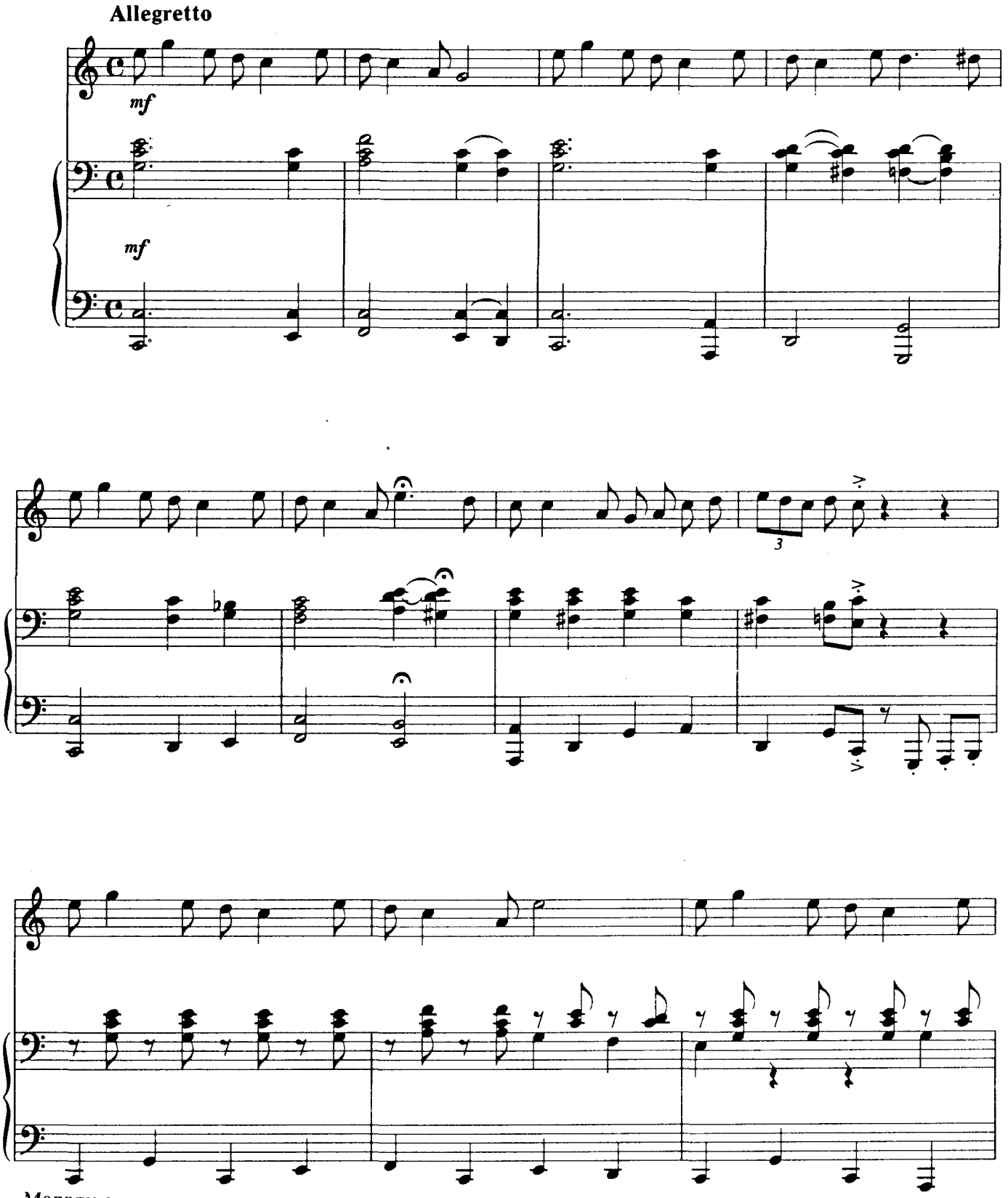

Мелодию играть в октаву двумя руками

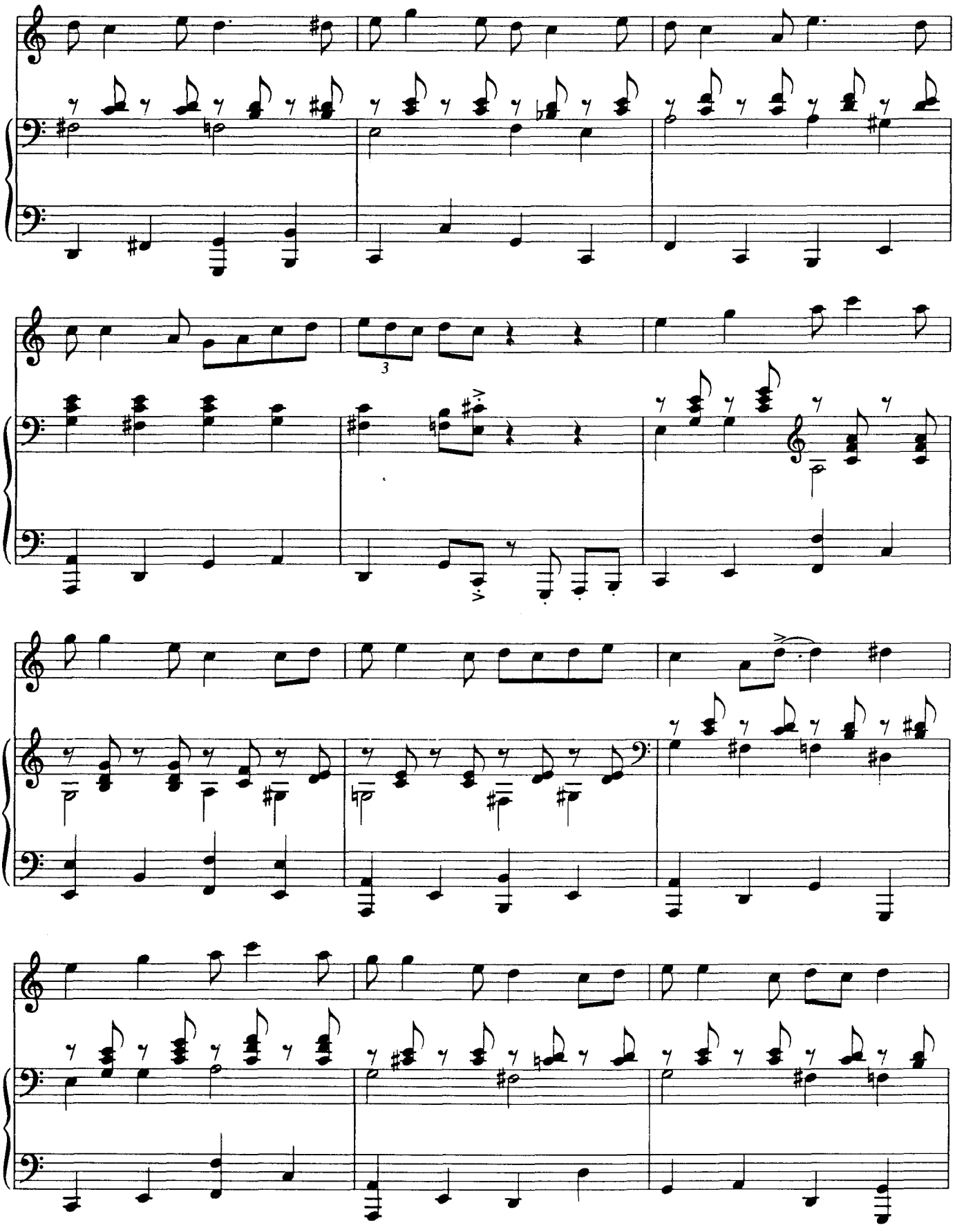

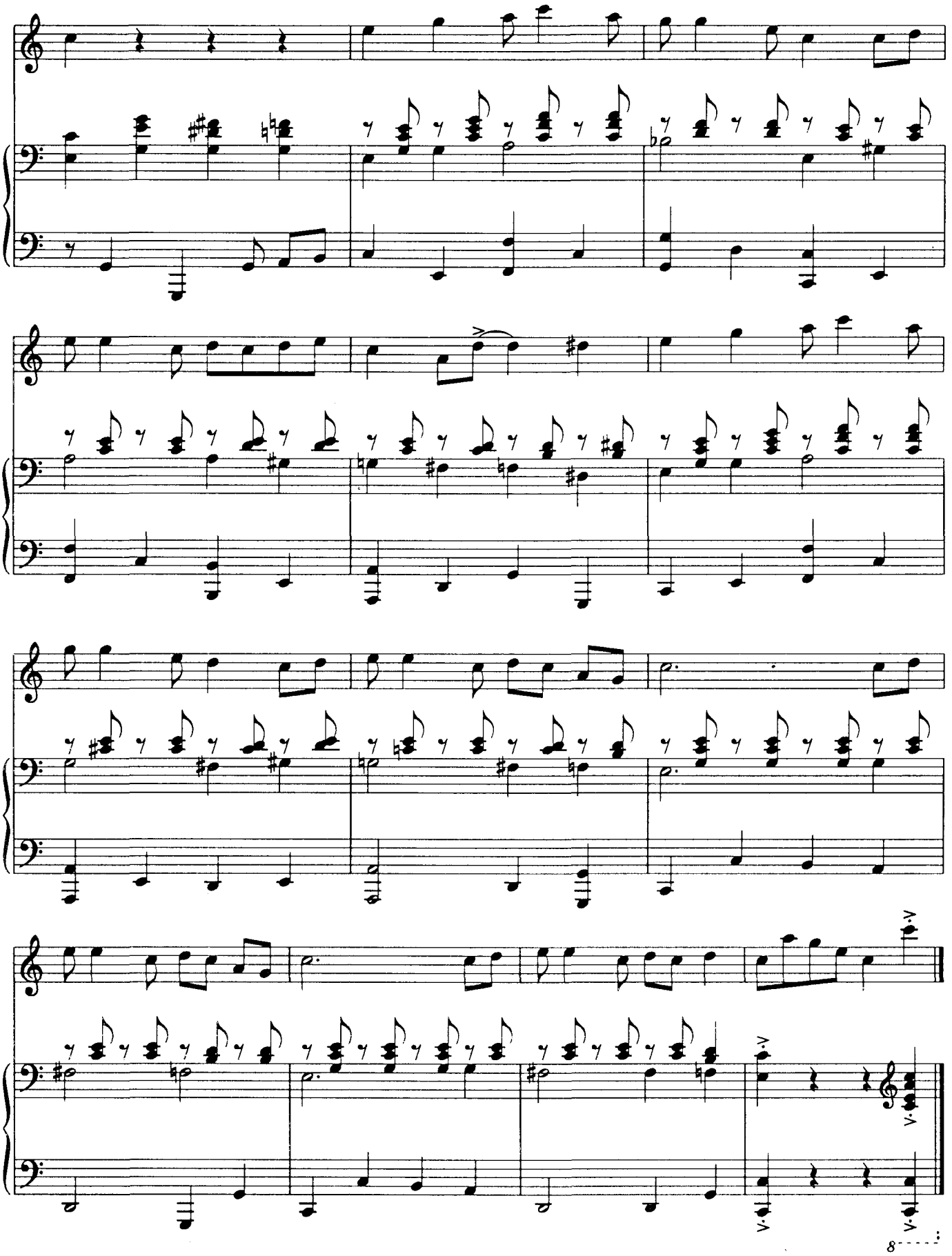
8

МОЙ ЩЕНОК

Д. КРАМЕР

Moderato

mp

ДАВАЙ ПОПРЫГАЕМ!

Moderato

Д. КРАМЕР

mf

ТАНЦУЮЩИЕ СИНКОПЫ

Д. КРАМЕР

Allegretto

mf

Я ПОШЕЛ ГУЛЯТЬ

Д. КРАМЕР

Allegretto

mf

f

ДУМАЛ, ДУМАЛ – И ПРИДУМАЛ!

Д. КРАМЕР

Неторопливо

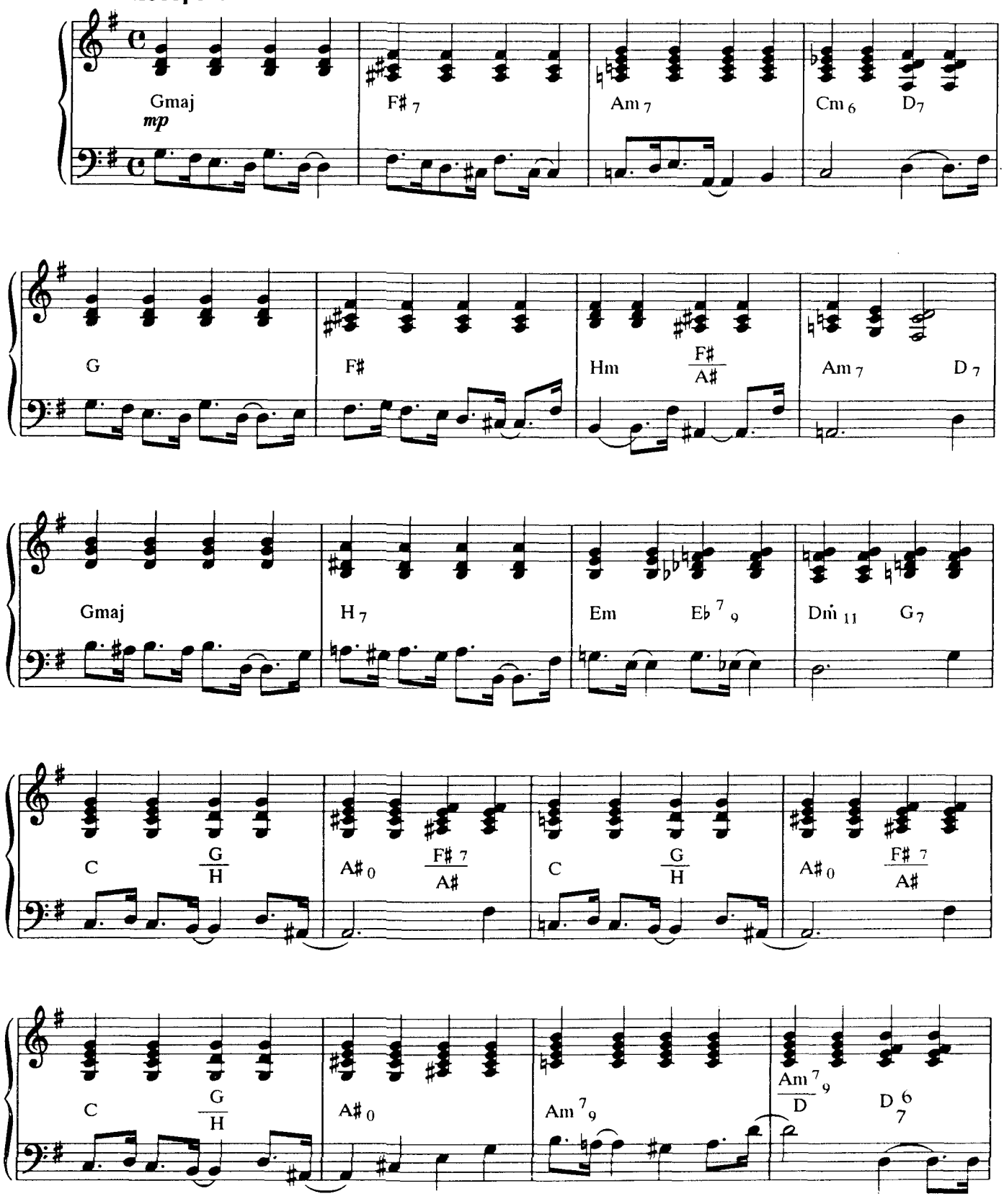

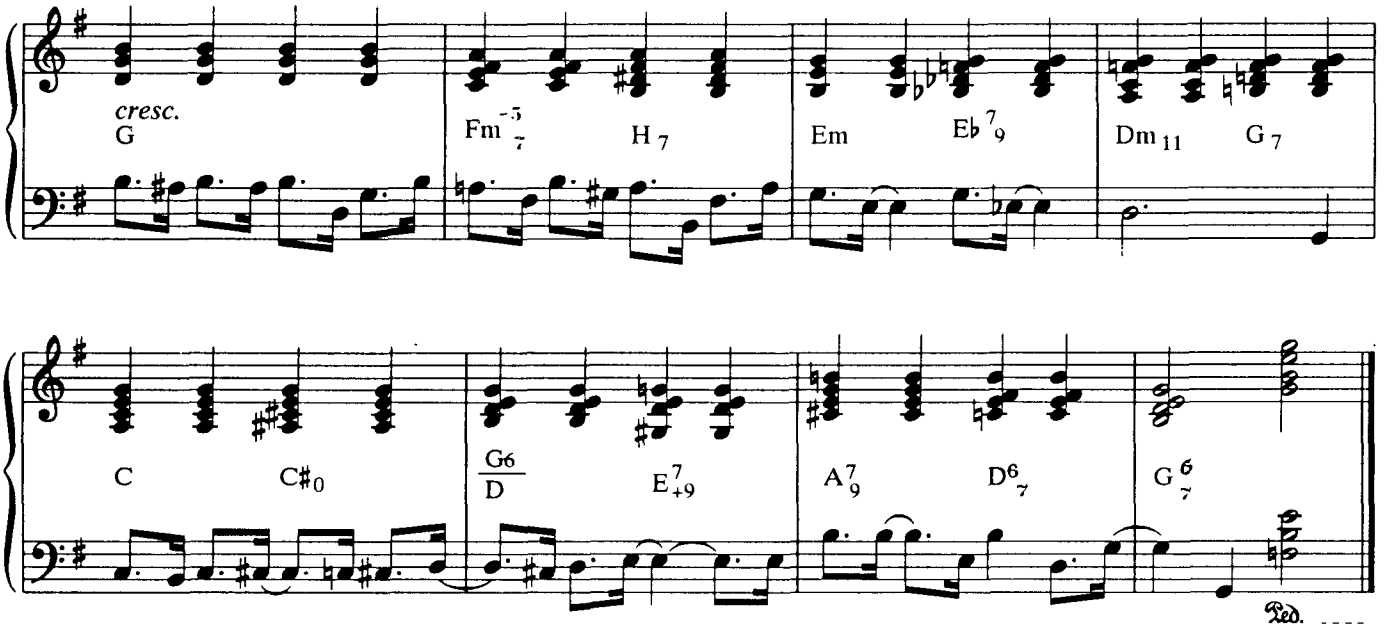

* 1) В аккордах правой руки из четырех звуков, нижний можно не играть.

2) Используя гармоническую сетку этой пьесы, попробуйте сами сочинить или сымпровизировать что-либо в этом стиле. Это будет интересно и полезно.

ТАНЕЦ У КОСТРА

Д. КРАМЕР

Allegretto

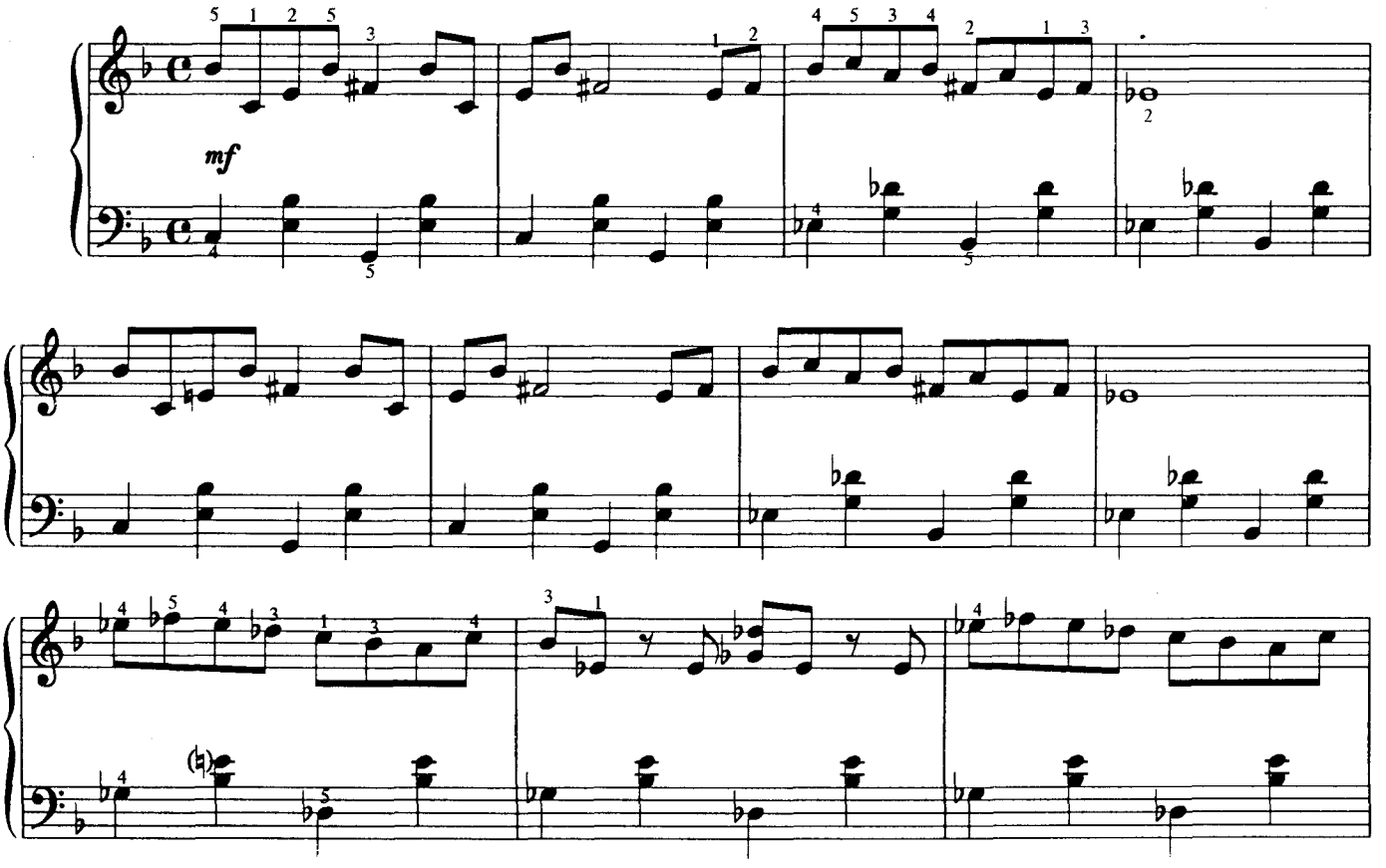

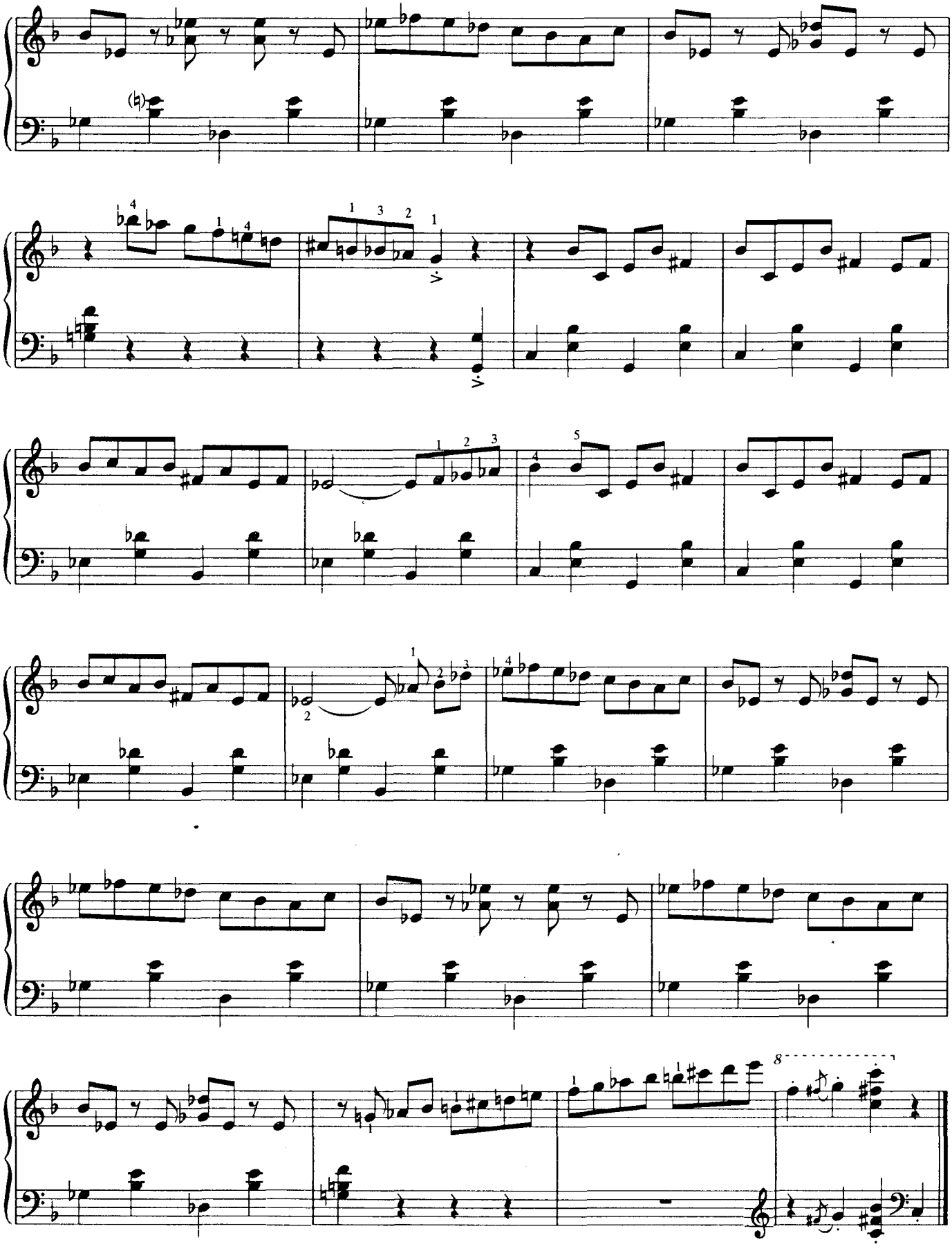

ПРИЯТНЫЕ ВОСПОМИНАНИЯ

Д. КРАМЕР

Moderato con moto

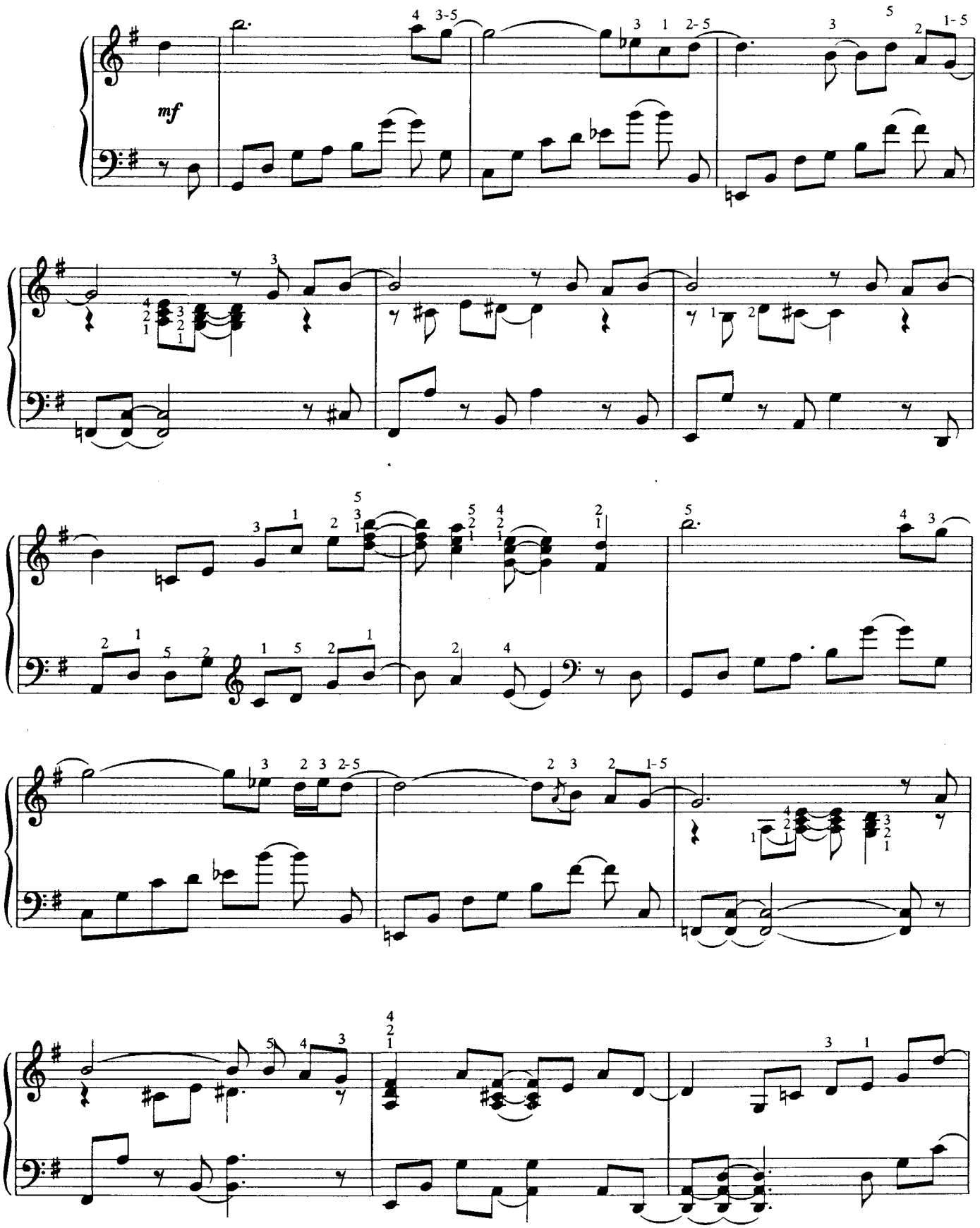

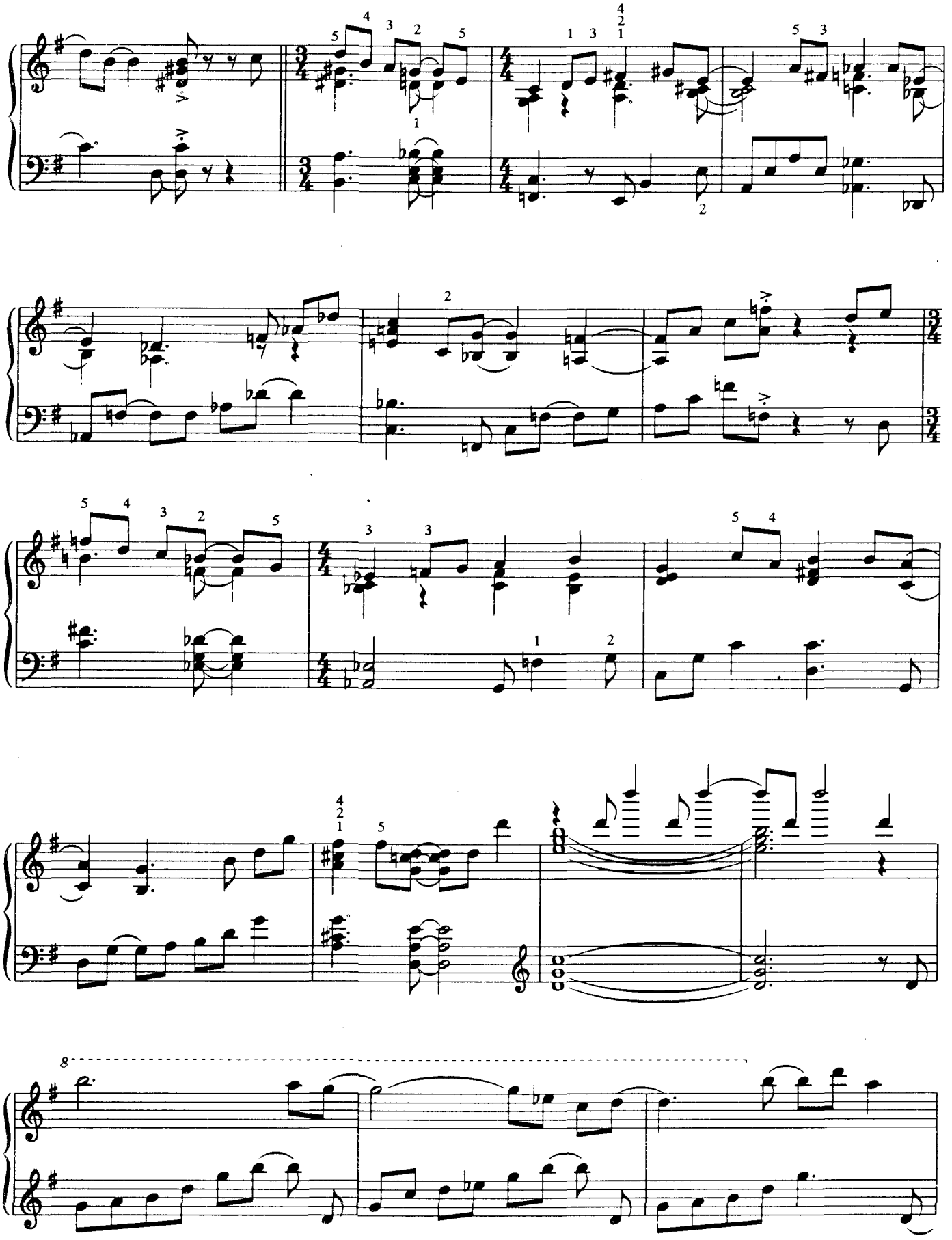

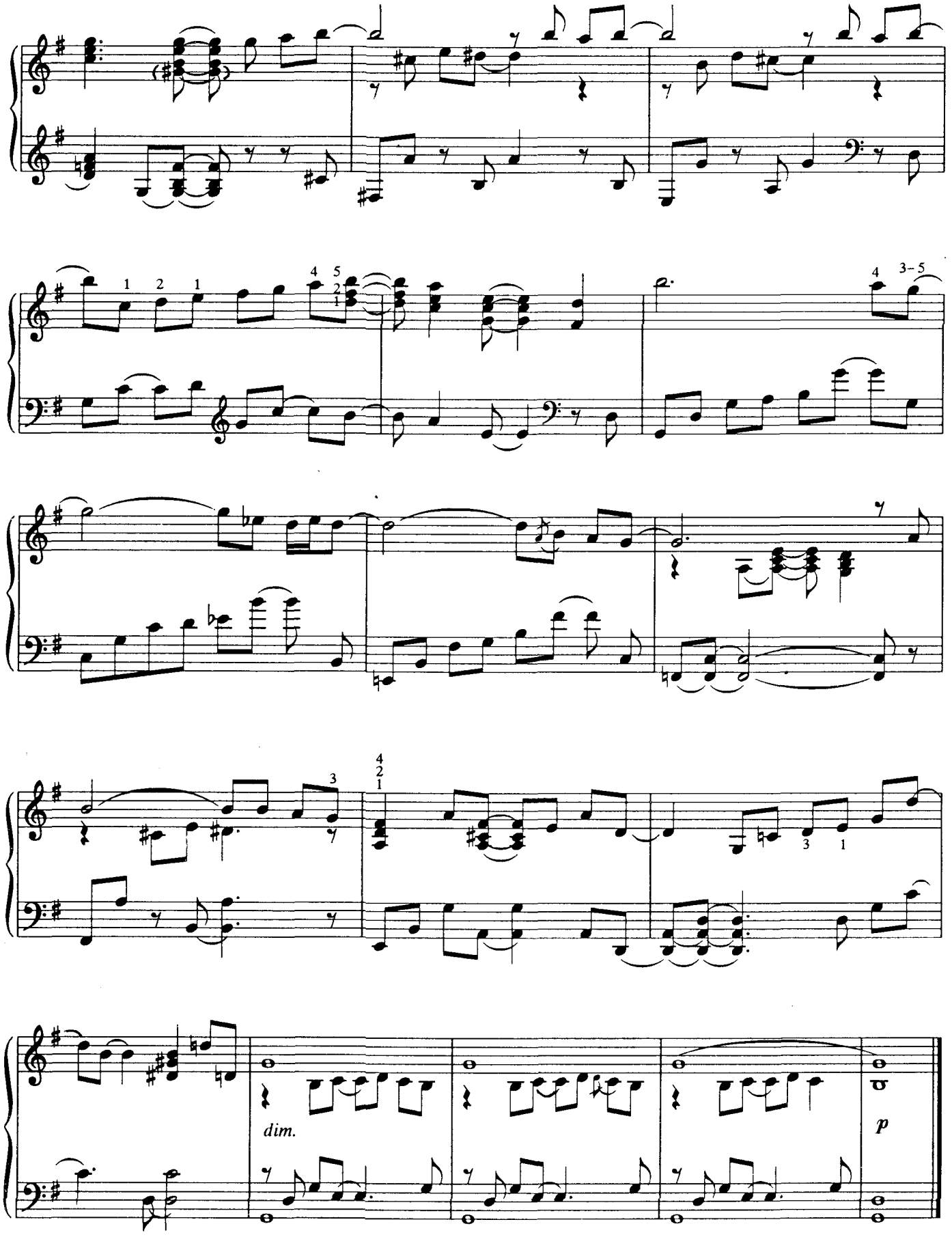
dim.
p

ПЕРВЫЕ ЦВЕТЫ
(Этюд)

Д. КРАМЕР

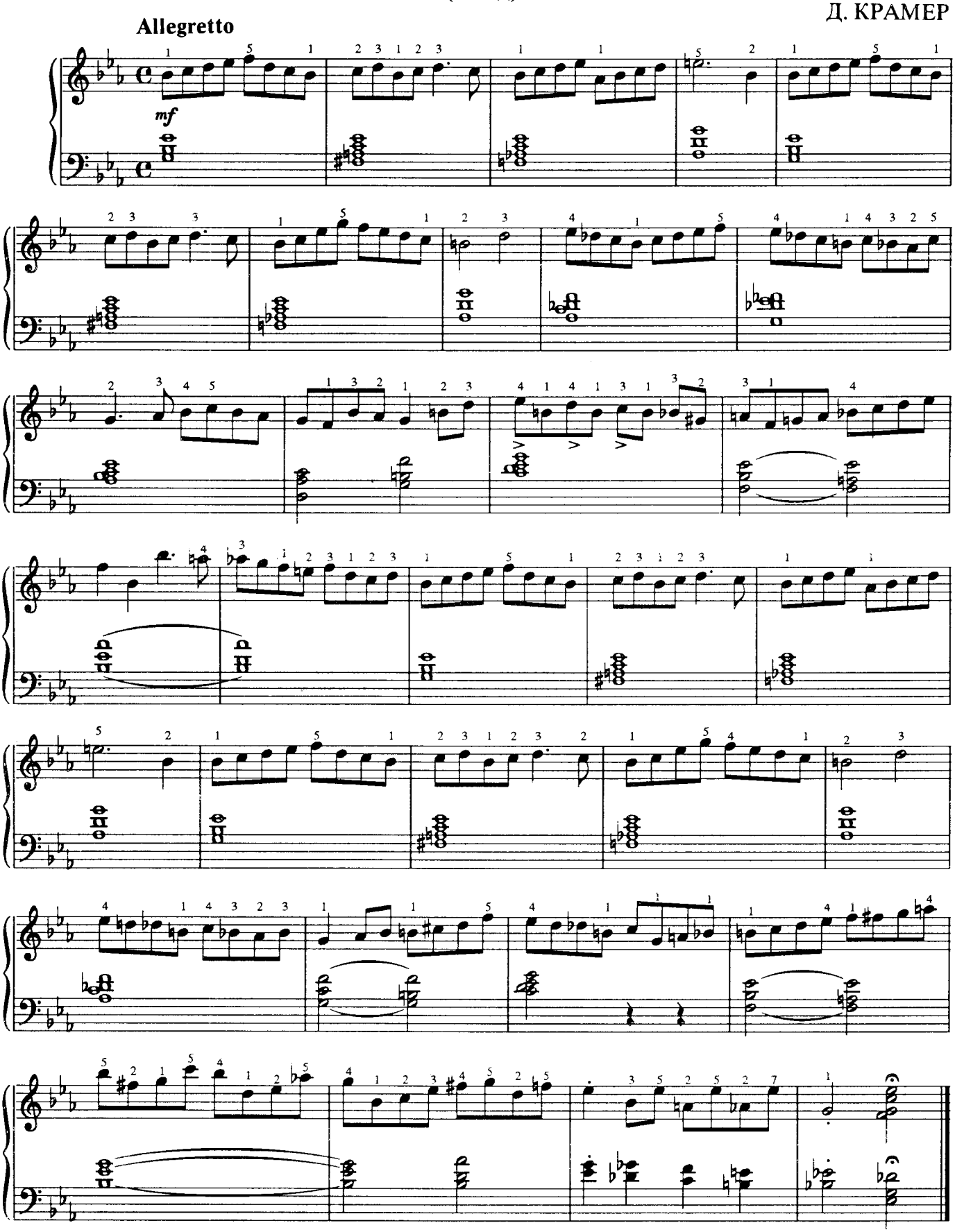

ВВЕРХ ПО ГОРАМ

Д. КРАМЕР

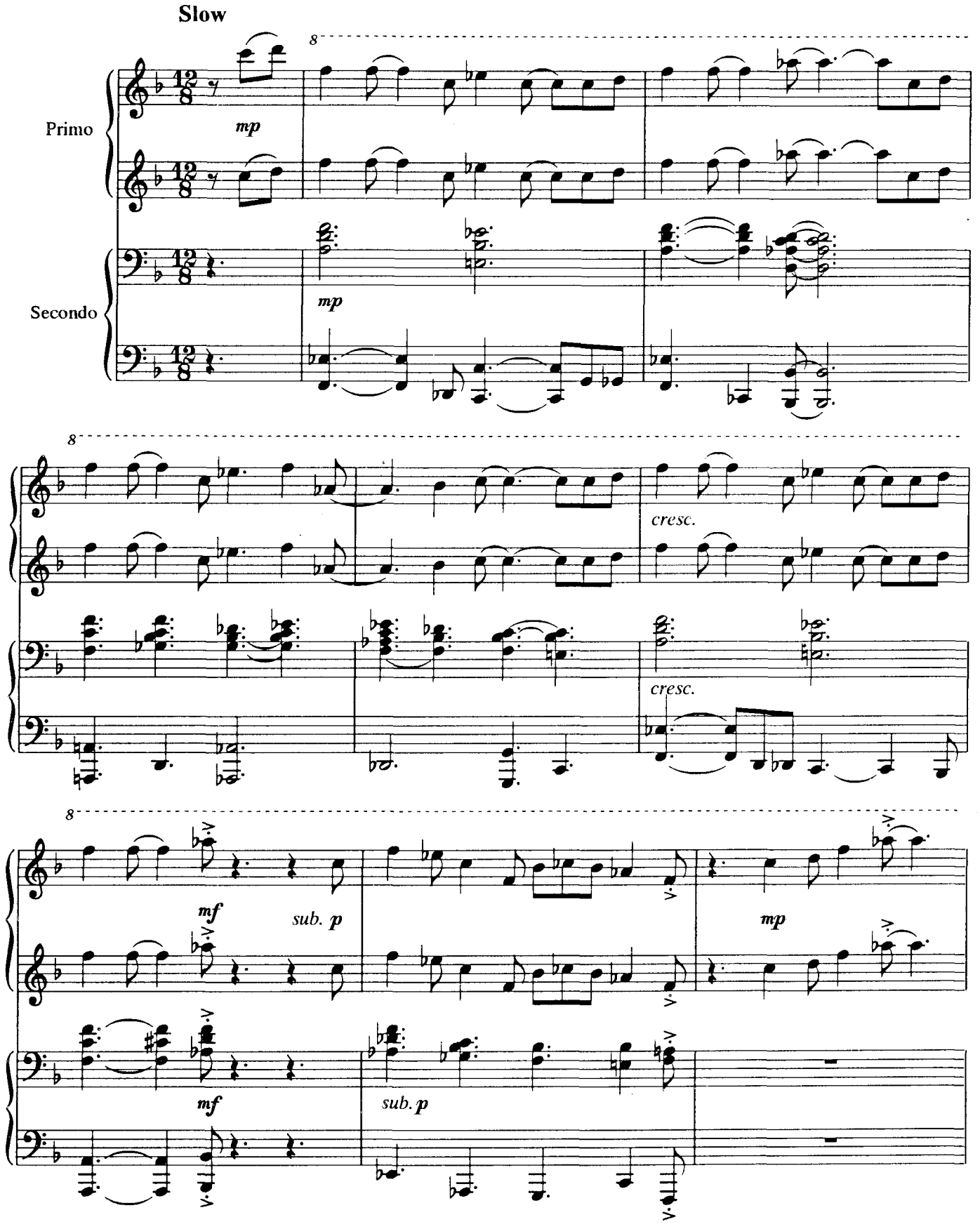

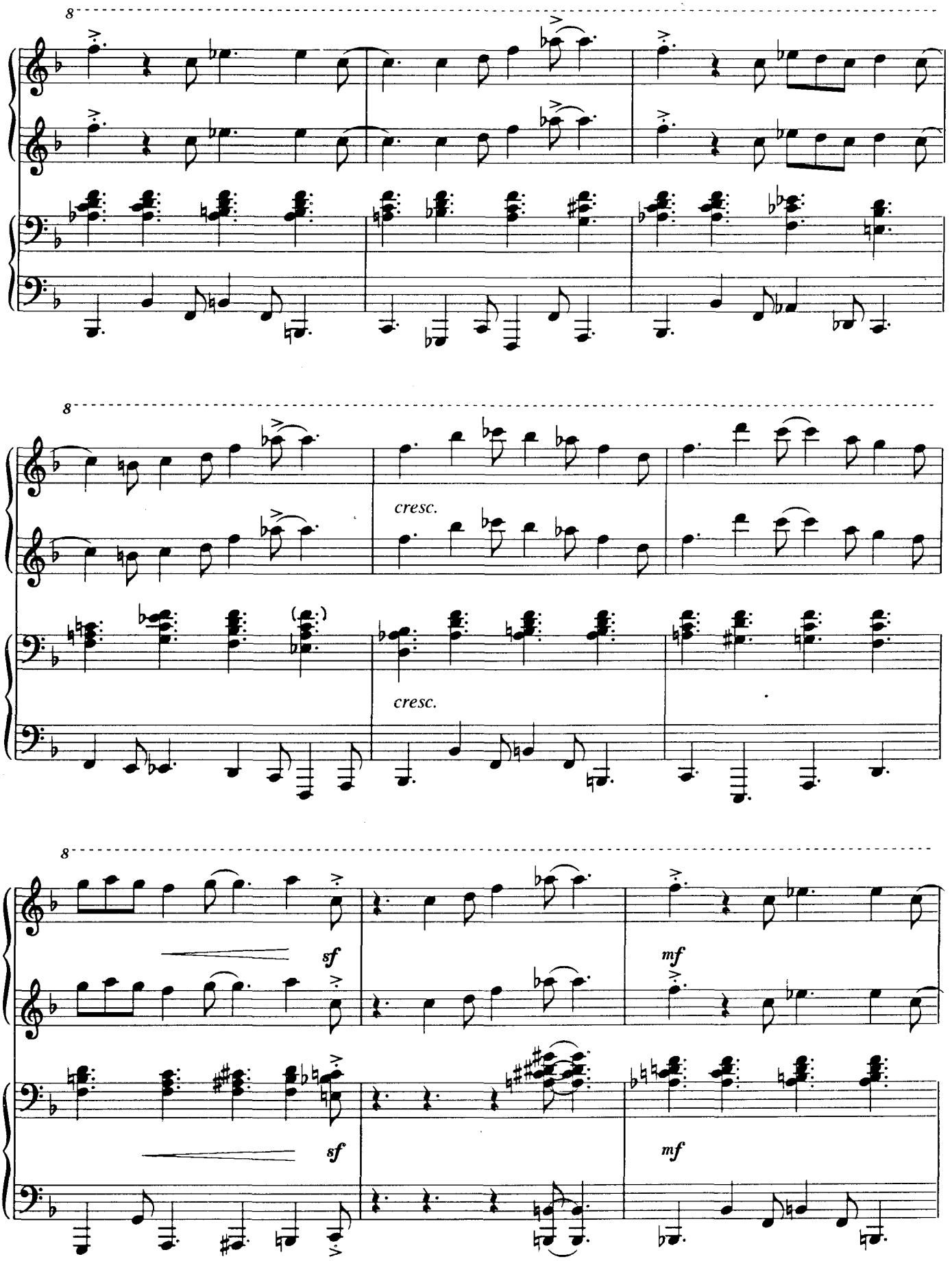
8
8
cresc.
cresc.
8
sf
mf
sf
mf

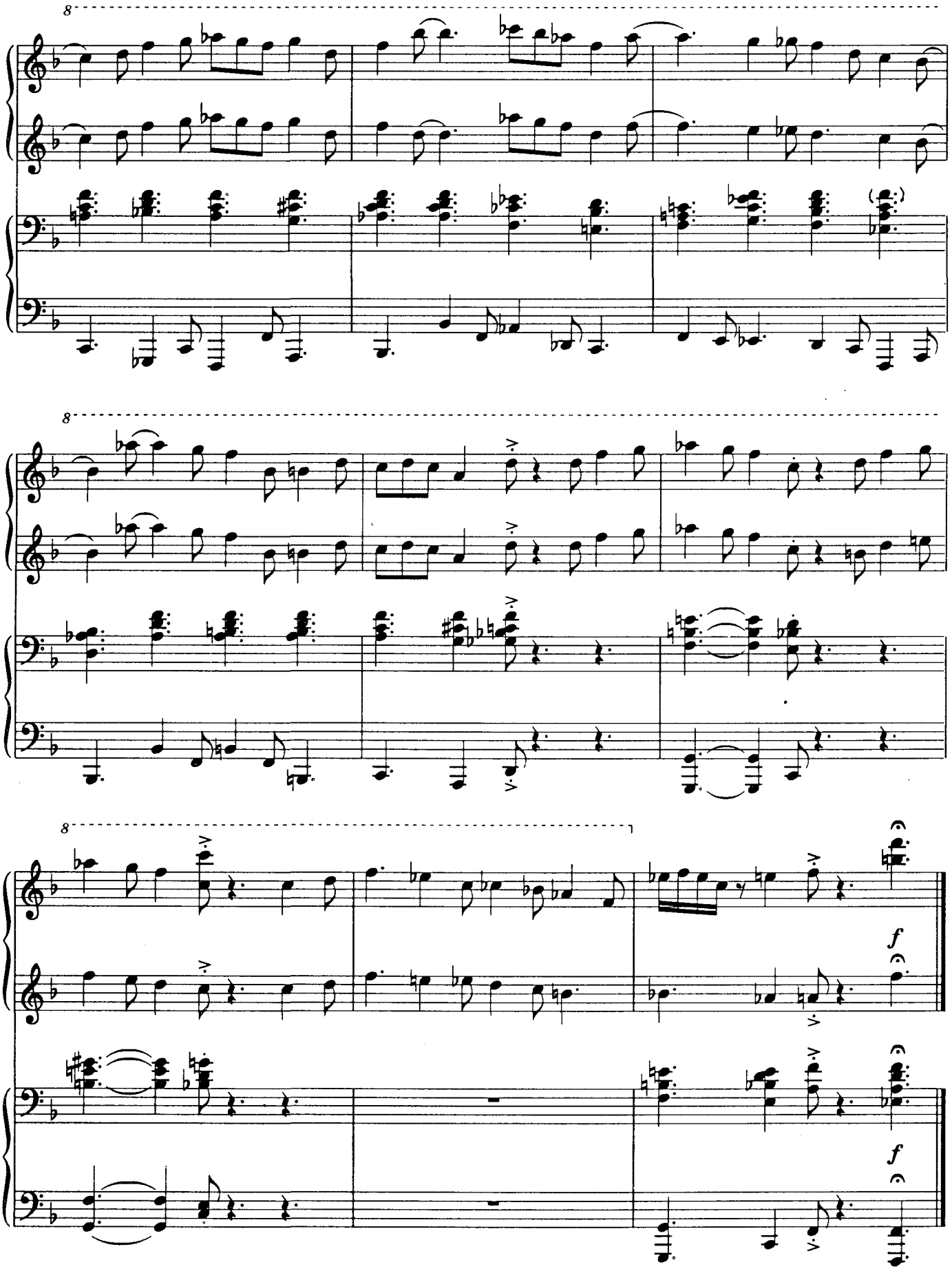
8
8
8
f
f

ДИСНЕЙЛЕНД

Фантазия на темы мультфильмов Диснея и парижского "Евродиснея"

Д. КРАМЕР

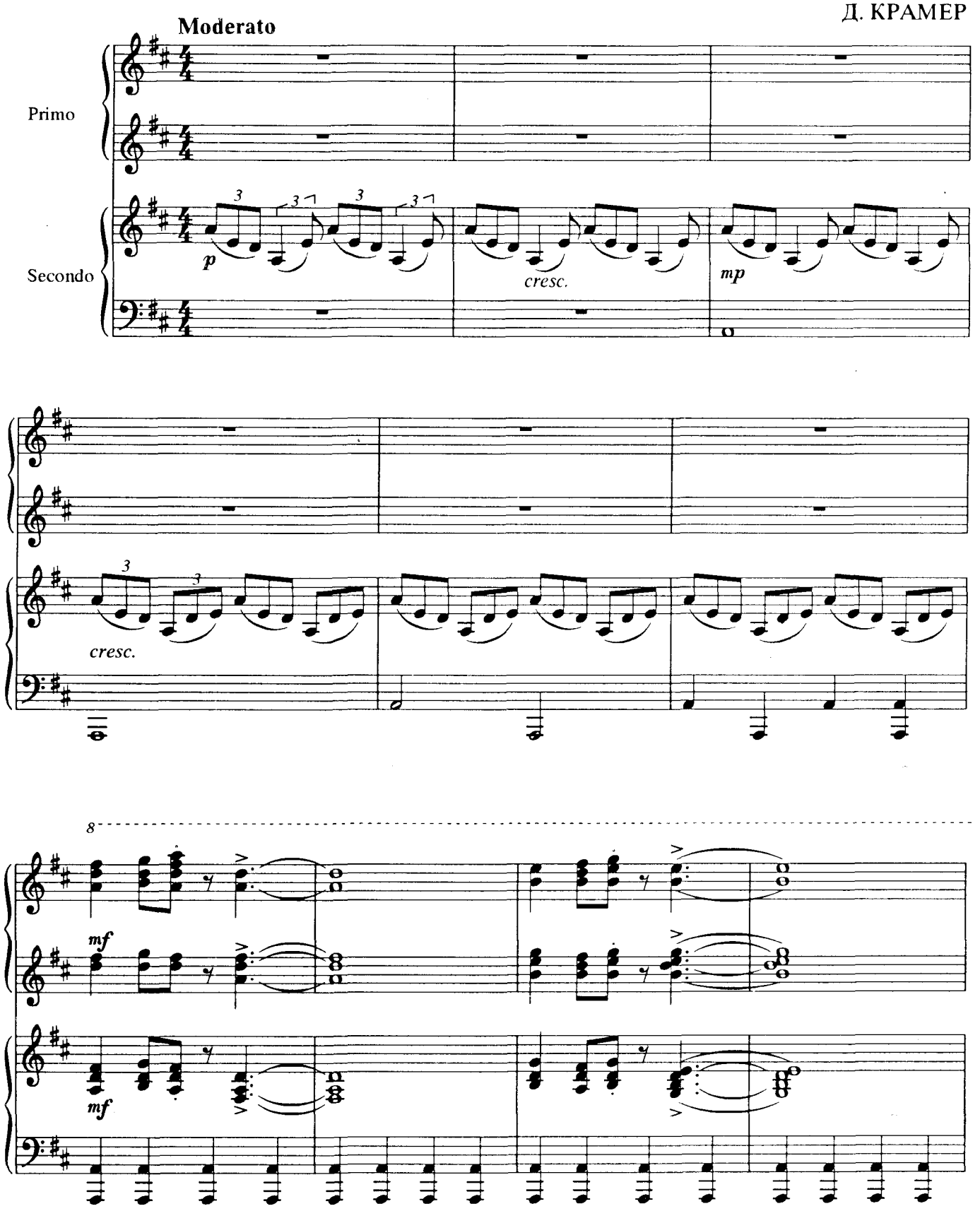

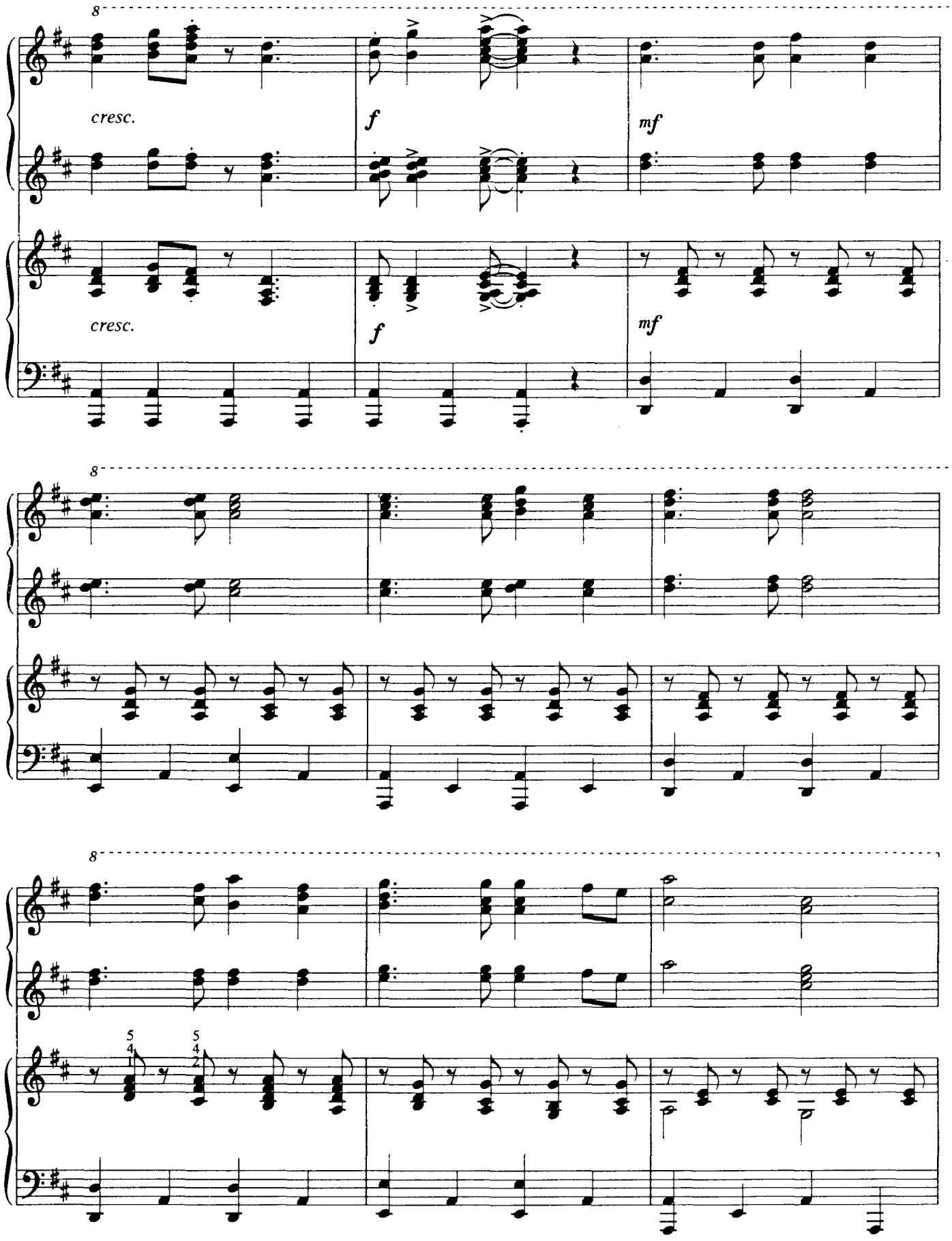
8
cresc.
f
mf
cresc.
f
mf
8
8
5
4
1
5
4
2

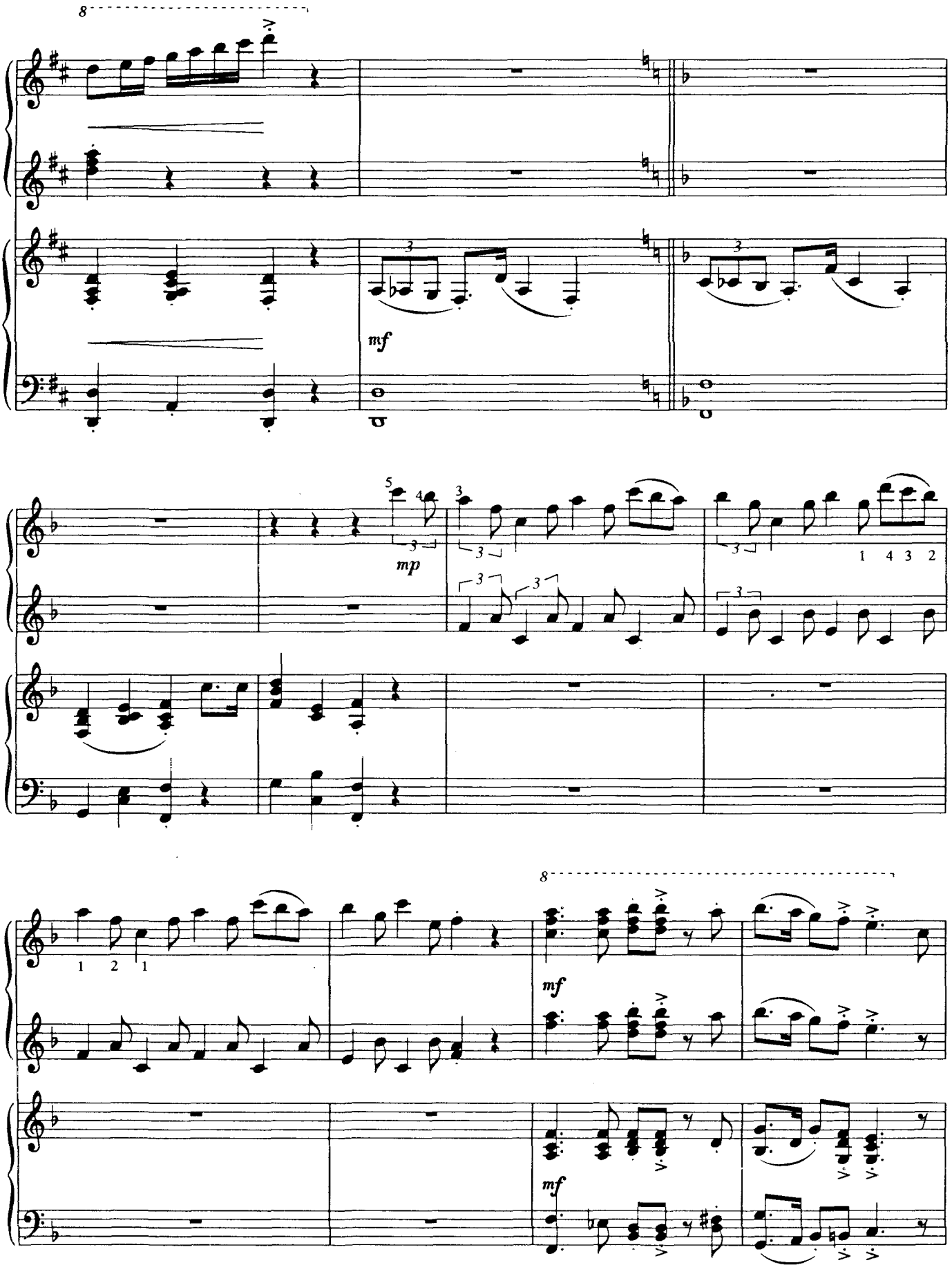
8
mf
mp
1 4 3 2
1 2 1
8
mf
mf

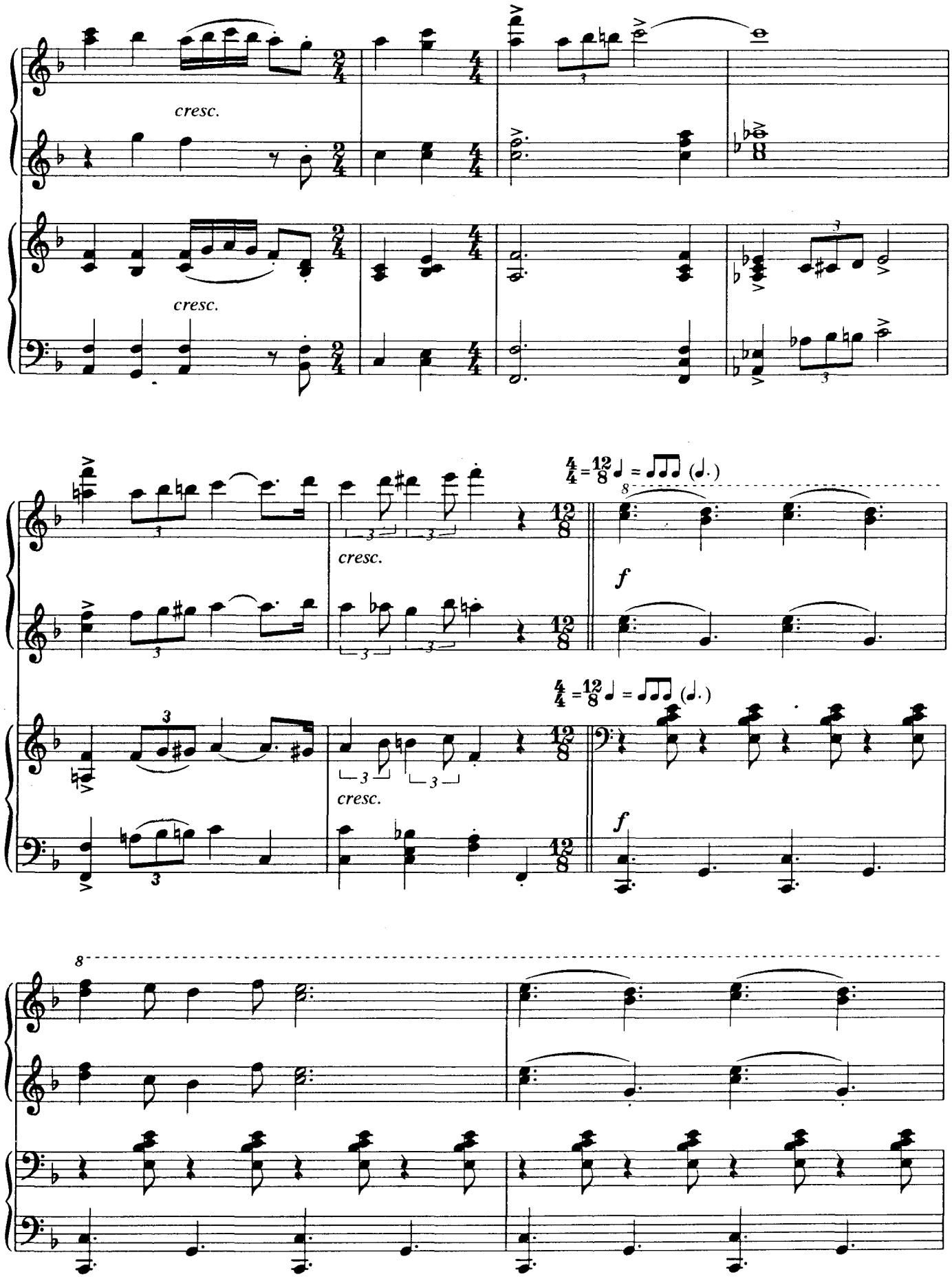
cresc.
cresc.
cresc.
cresc.
f
f

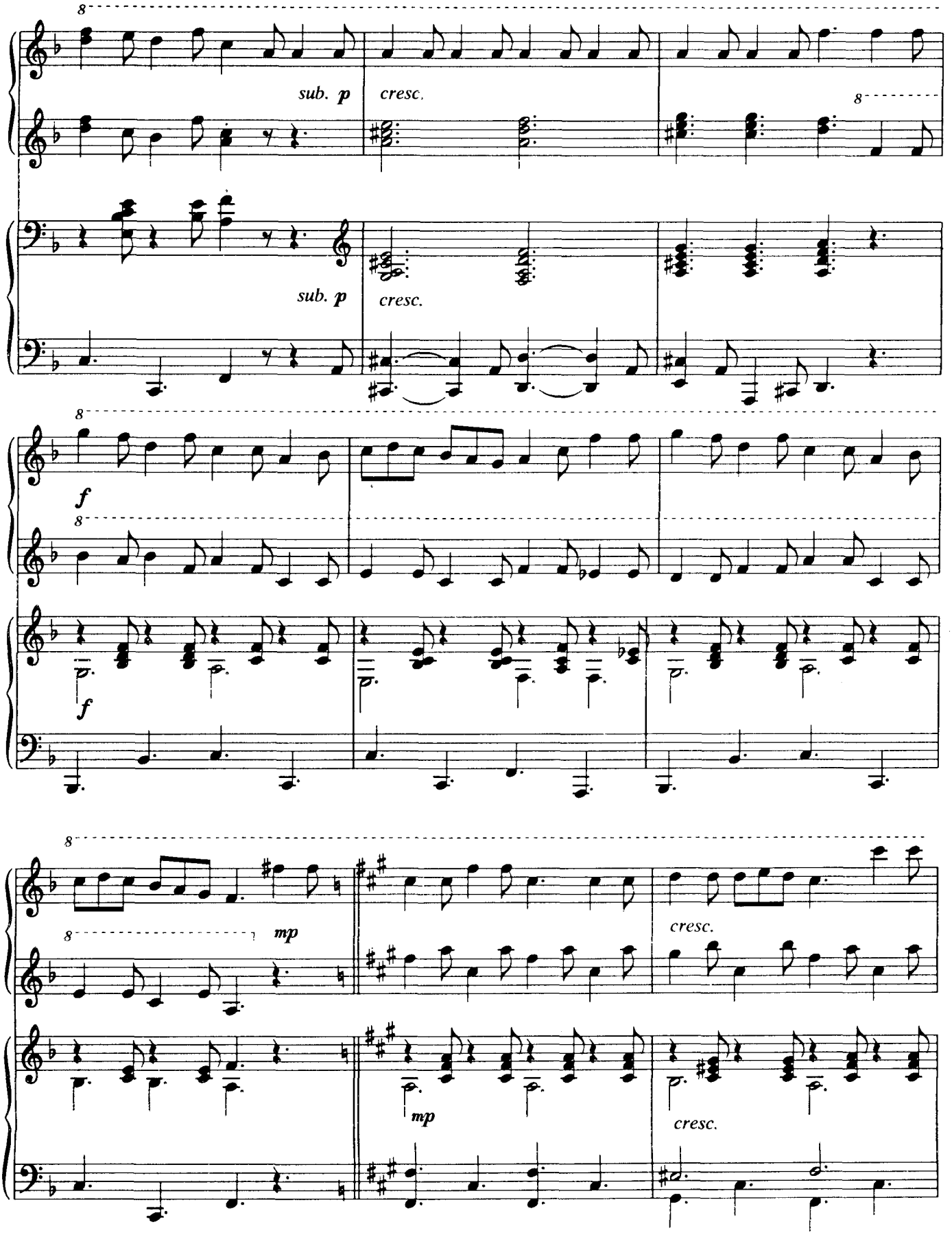
sub. p
cresc.
sub. p
cresc.
f
f
mp
cresc.
mp
cresc.

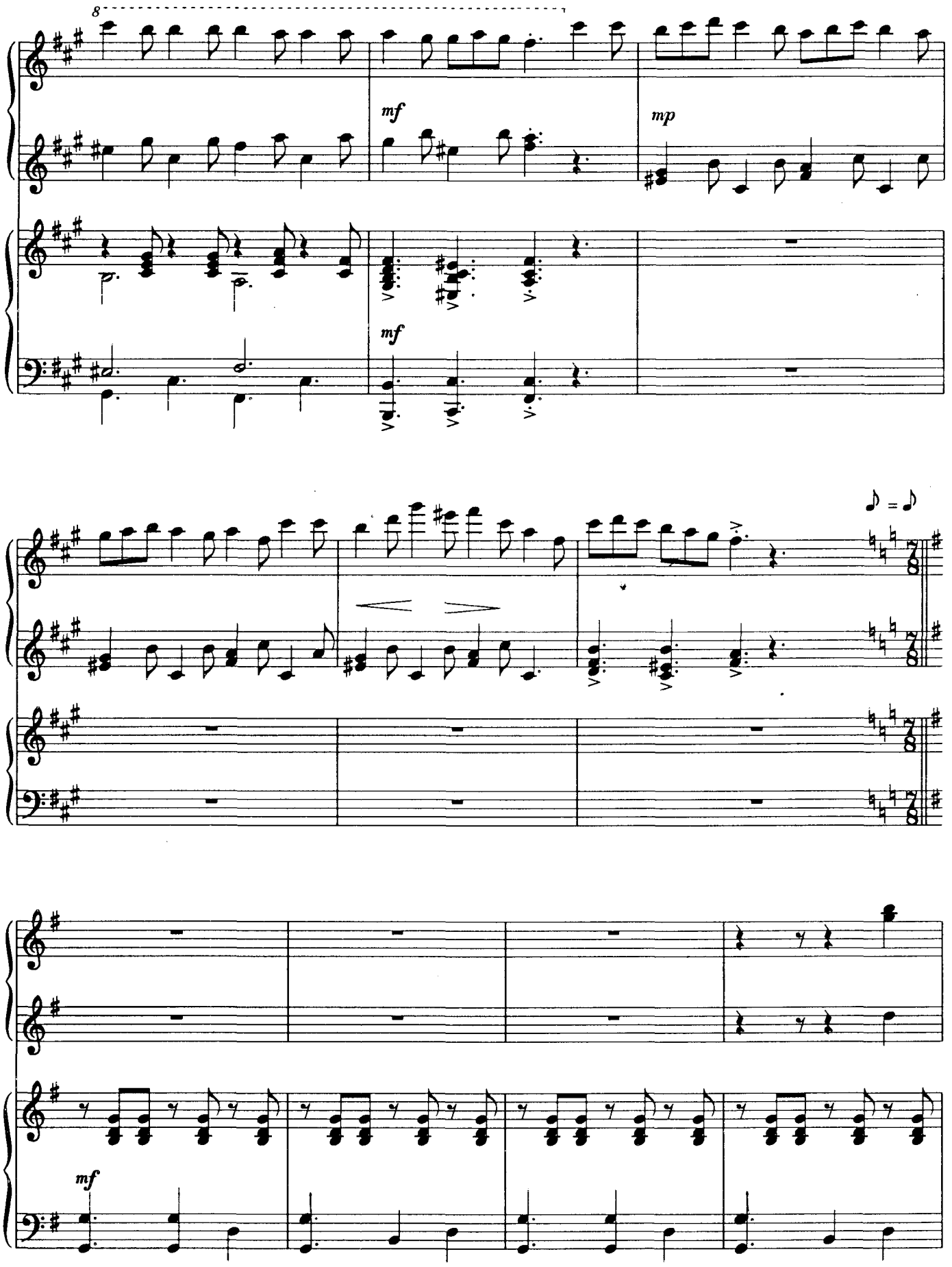
8
mf
mp
mf
♪ = ♪
mf

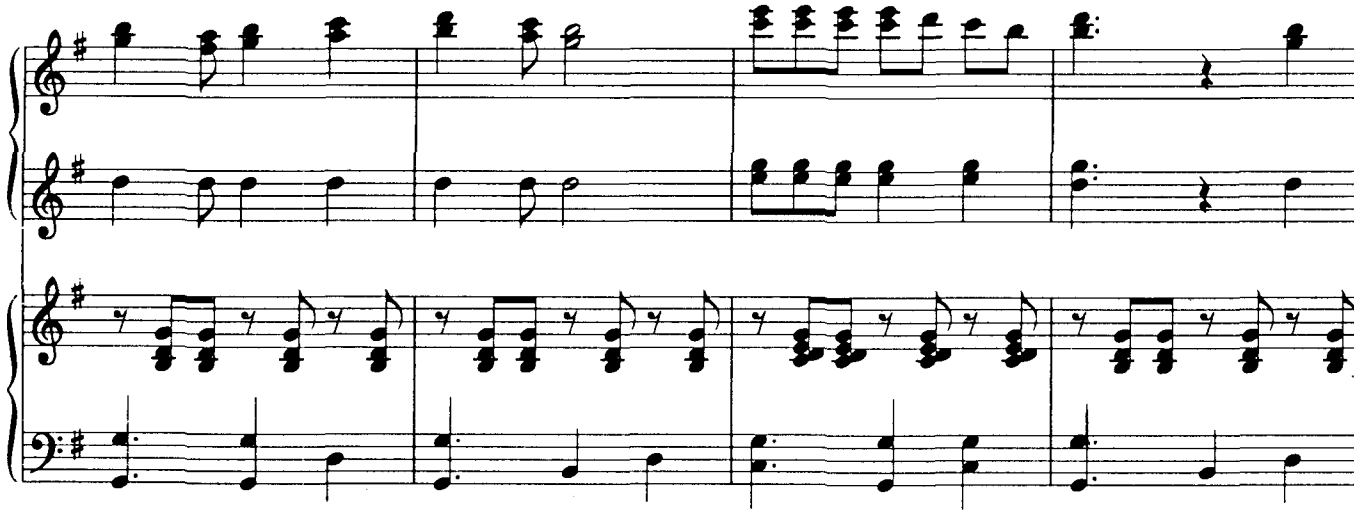

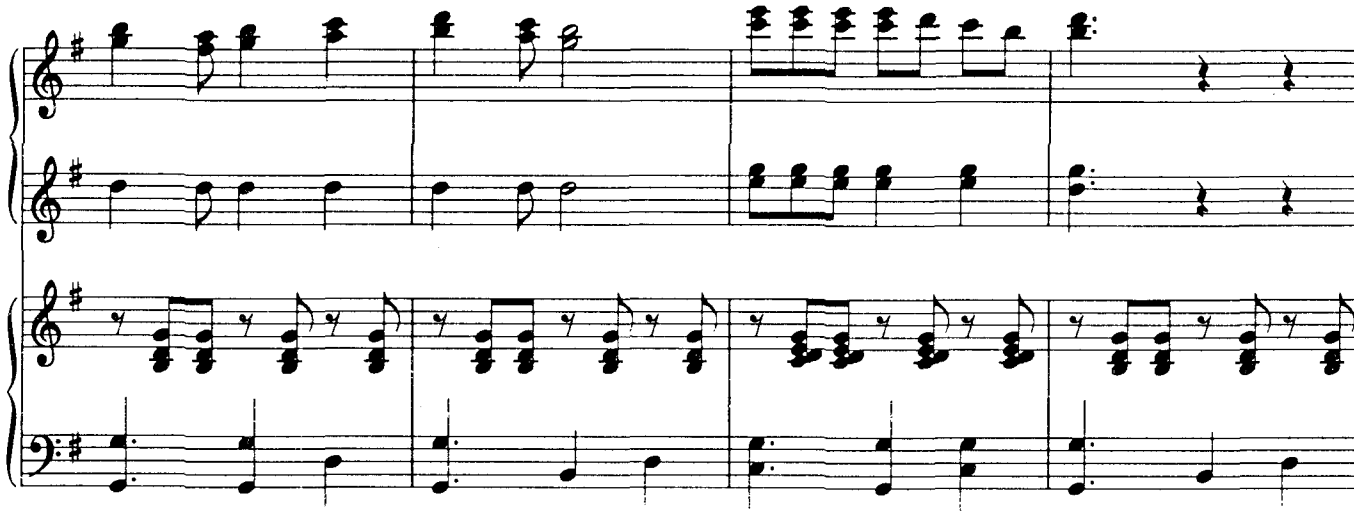

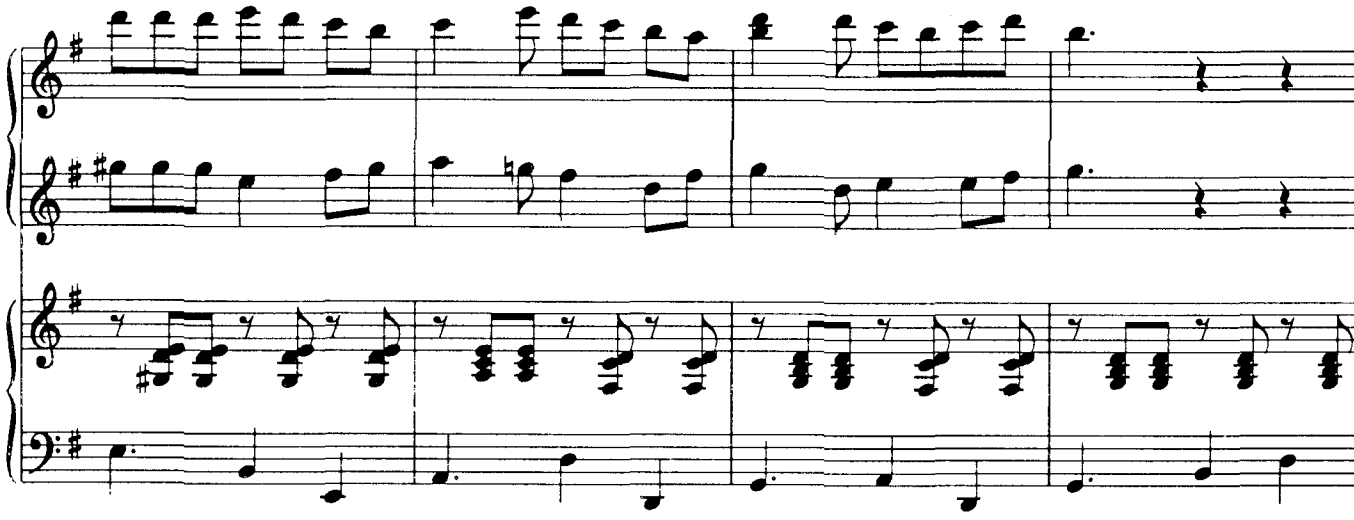

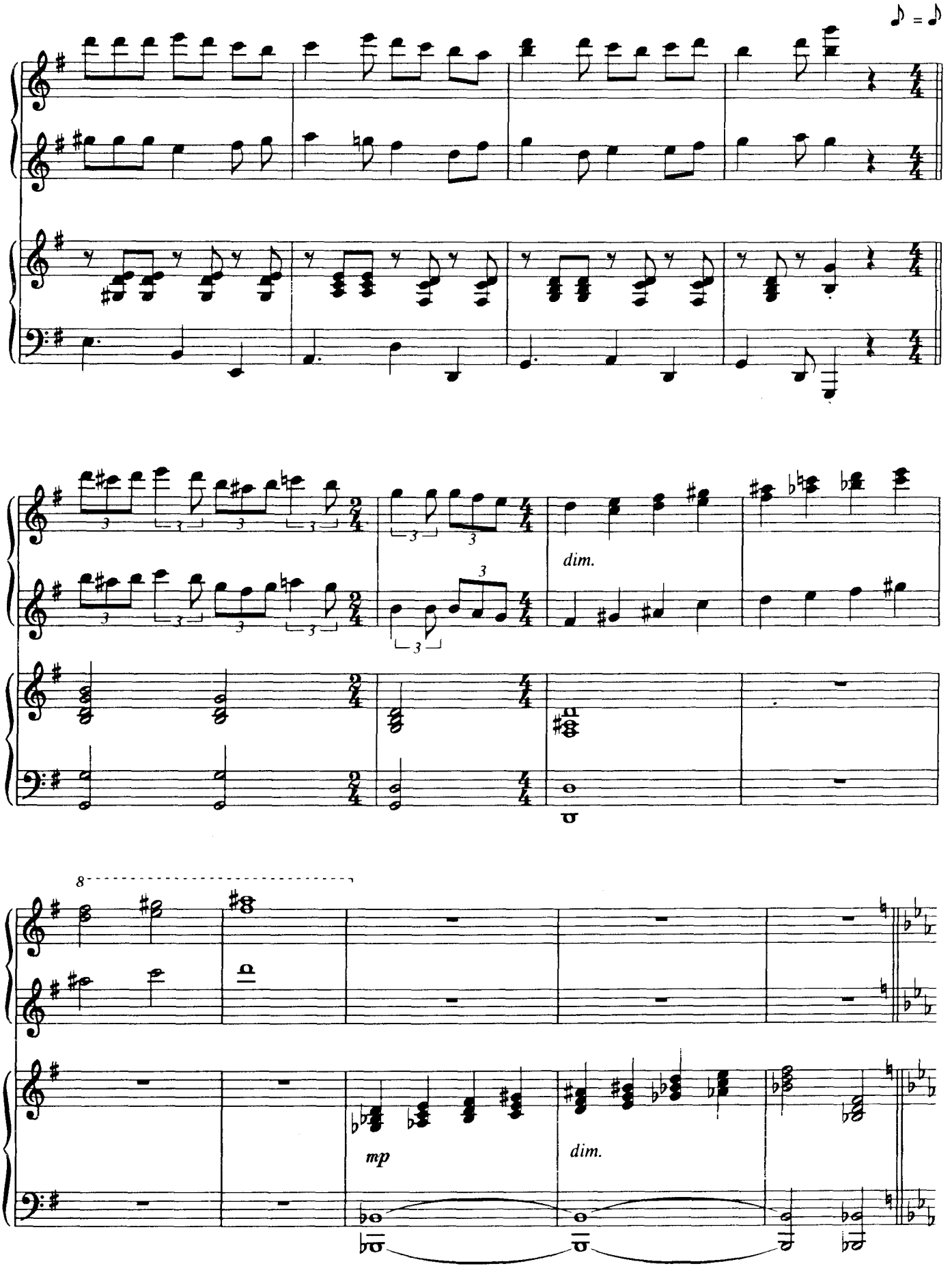
♪ = ♪
dim.
8
mp
dim.

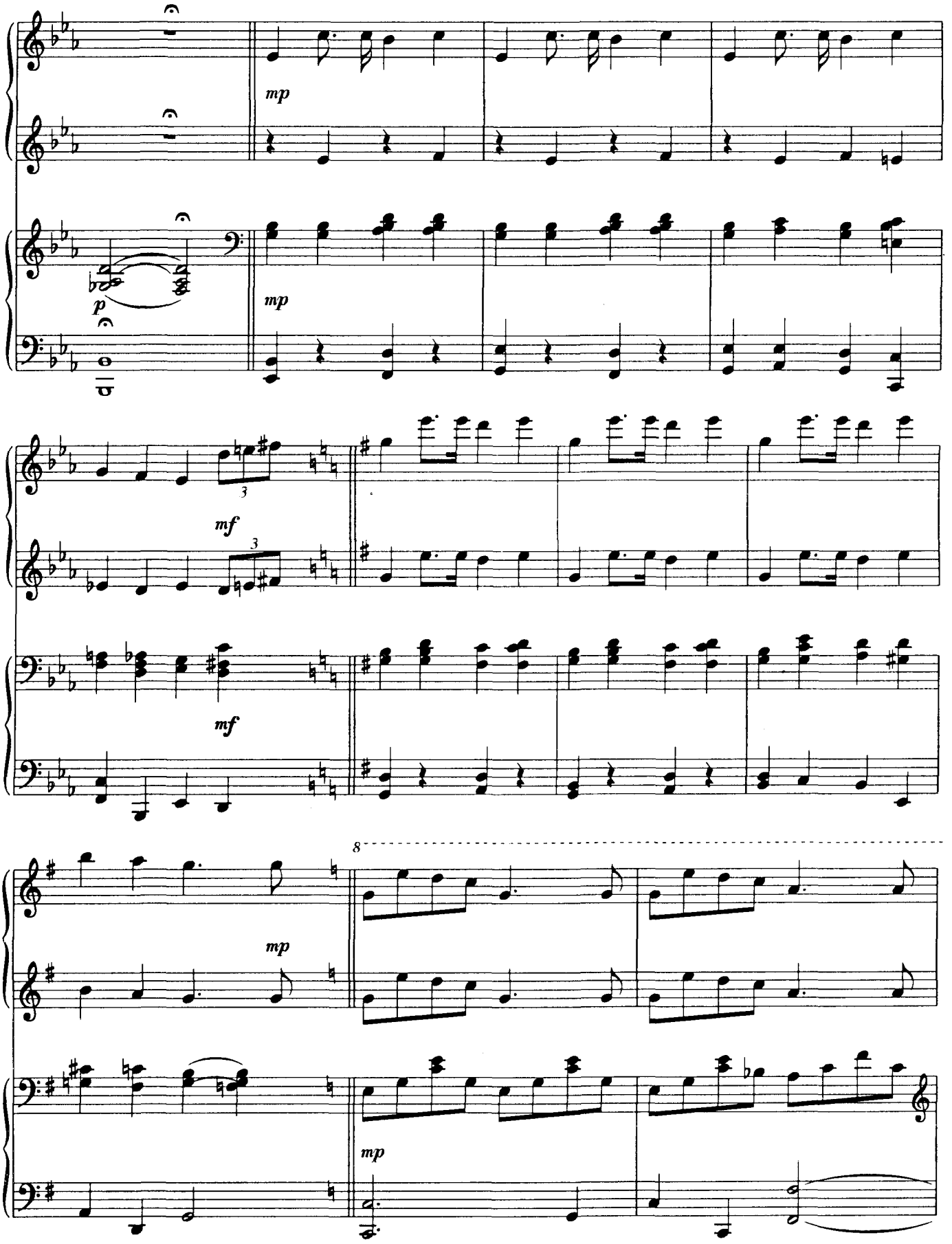
mp
p
mp
3
mf
3
mf
8
mp
mp

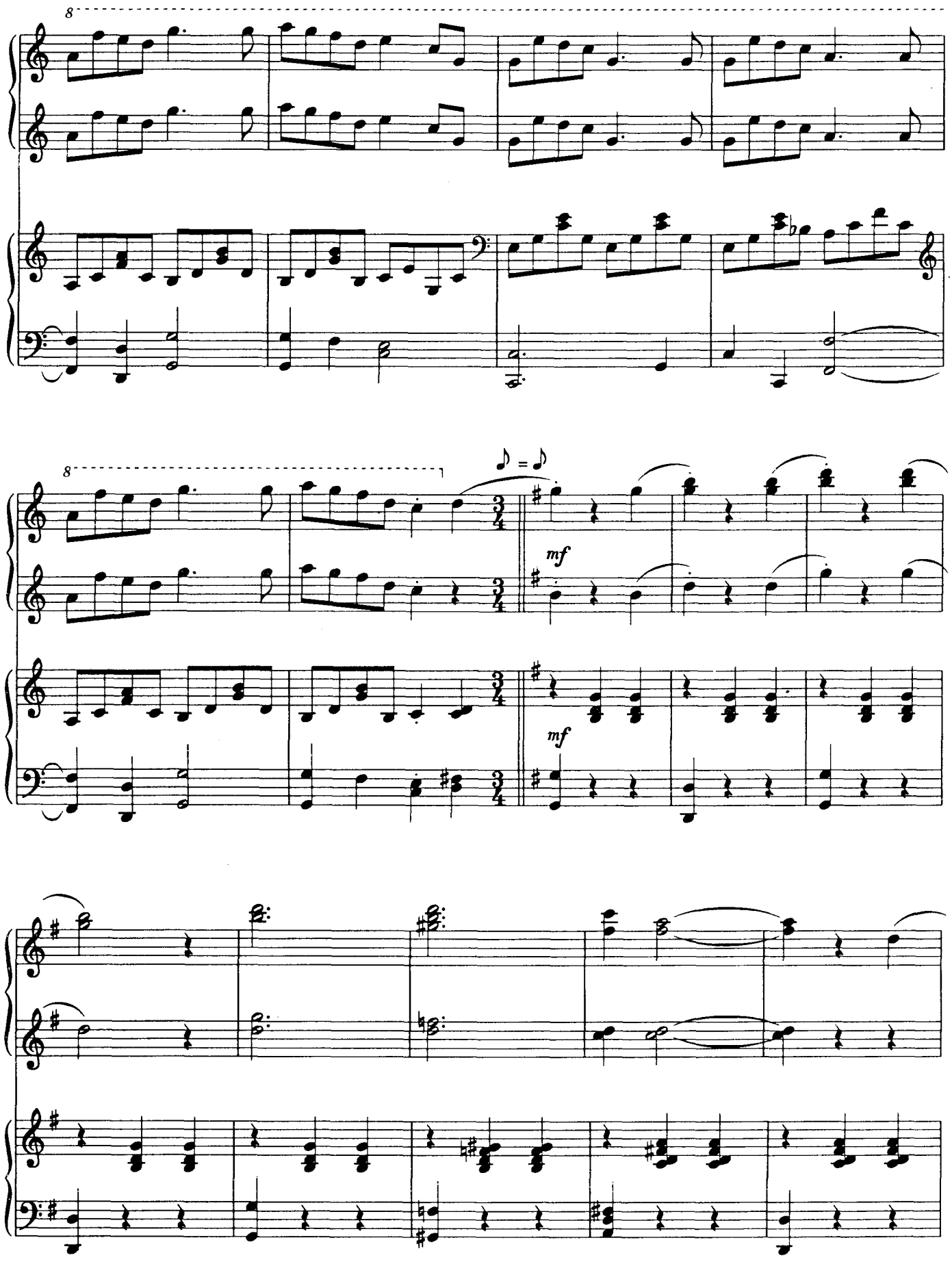
8
8
♪ = ♪
mf
mf

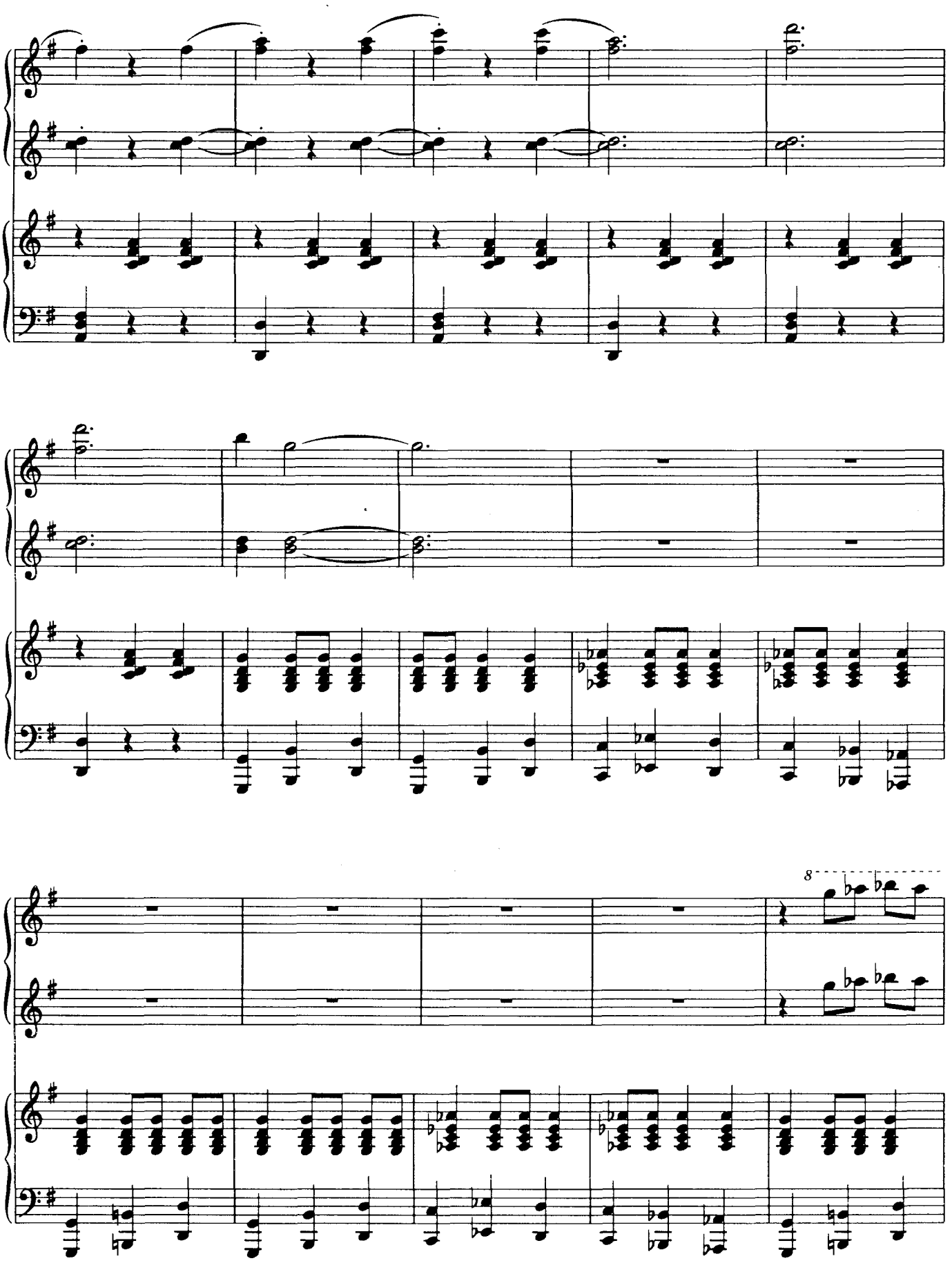
8

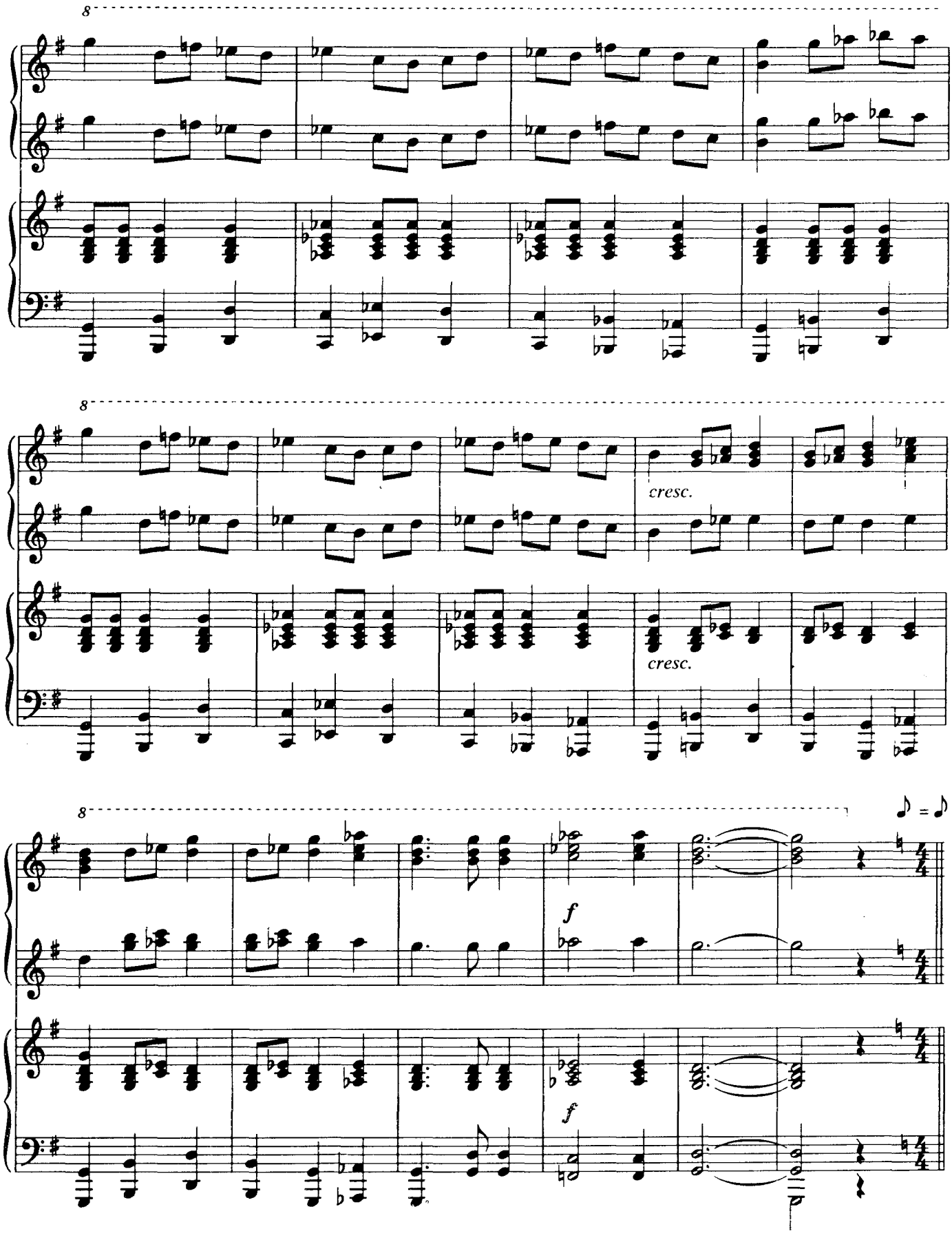
8
8
cresc.
cresc.
8
f
f

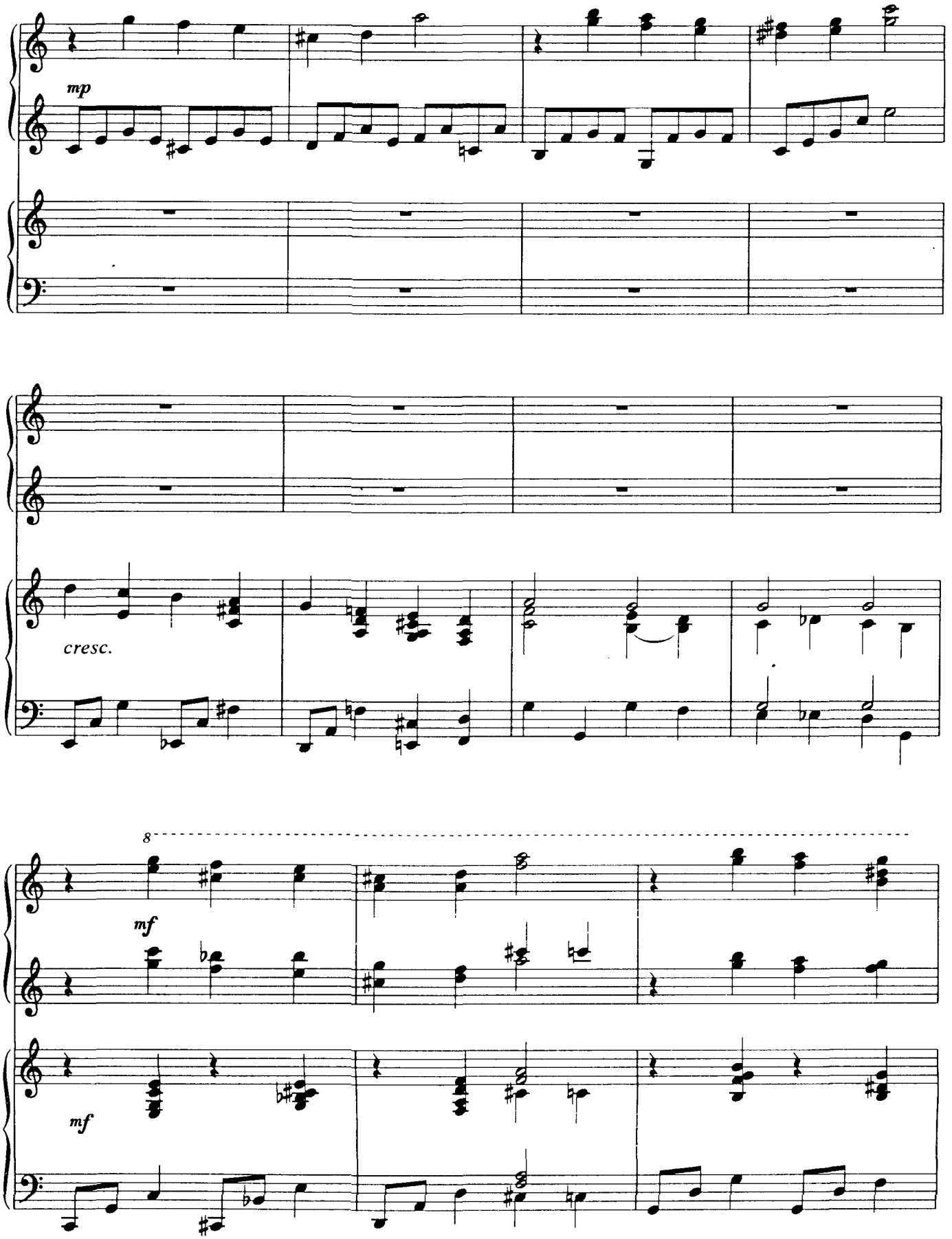
mp
cresc.
8
mf
mf

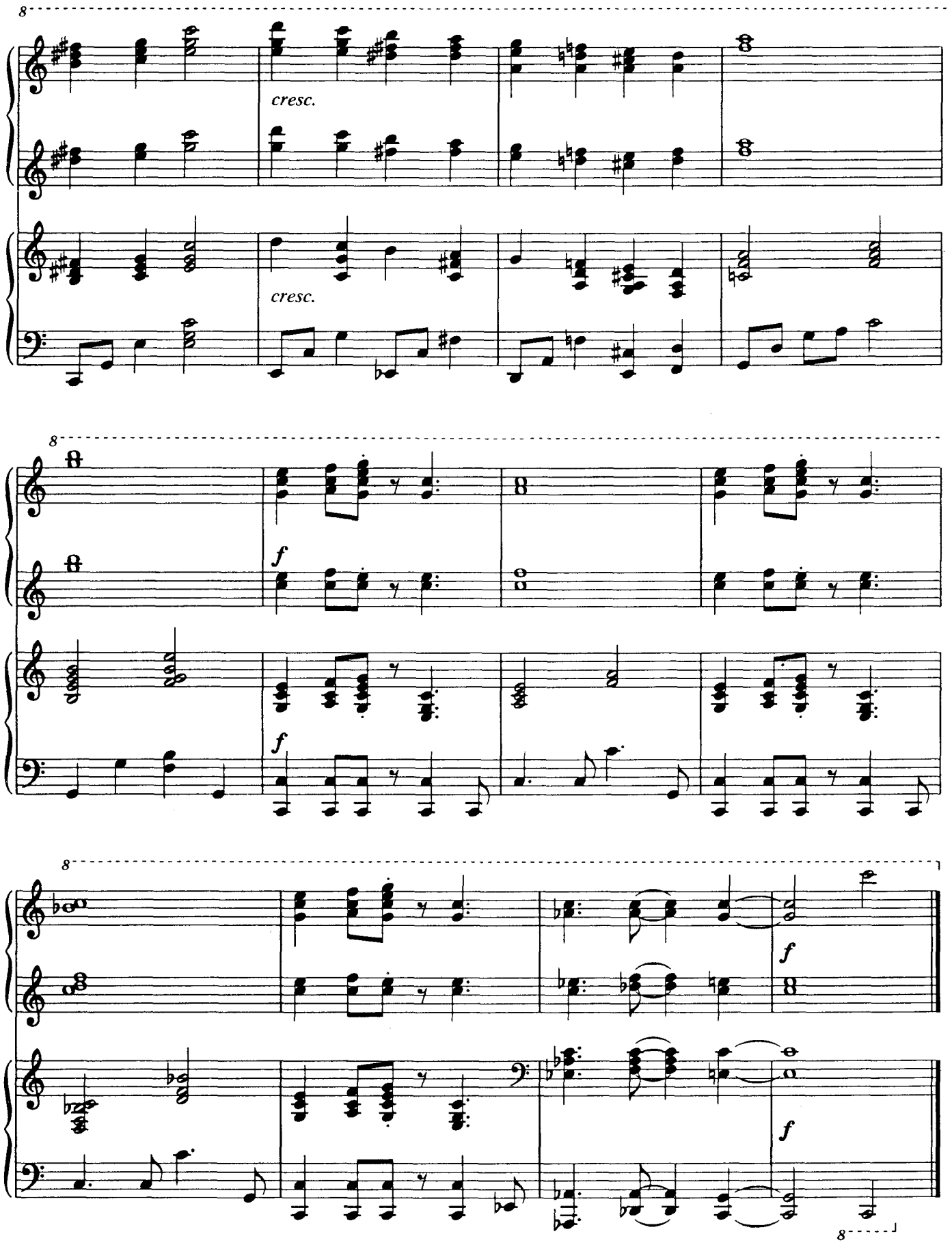
8
cresc.
cresc.
8
f
f
8
f
f
8

СОДЕРЖАНИЕ

В. Дональдсон. Yes, sir, that's my baby. Обработка В.Киселева 2
К. Вайль. Mack the knife. Обработка В. Киселева 4
Д. Крамер. Песенка ковбоя 7
В. Семенов. Очень назойливая муха 10
В. Семенов. Старинная американская песенка 12
Д. Крамер. Мой щенок 13
Д. Крамер. Давай попрыгаем 13
Д. Крамер. Танцующие синкопы 14
Д. Крамер. Я пошел гулять 14
Д. Крамер. Думал, думал - и придумал! 15
Д. Крамер. Танец у костра 16
Ю. Рочеролл. Давай буги! 18
В. Семенов. Пьеса в ленивых тонах 20
В. Семенов. Почтовый дилижанс 22
В. Семенов. В мерцающем свете 24
Д. Крамер. Приятные воспоминания 26
Д. Крамер. Первые цветы (Этюд) 29
Д. Крамер. Вверх по горам 30
В. Семенов. Частушечка 33
В. Семенов. Авторалли 36
В. Семенов. Восточный экспресс 42
Д. Крамер. Диснейленд. Фантазия на темы мультфильмов
Диснея и парижского "Евродиснея" 47
В. Крючков. Вороны 61
А. Барто. Веселый перепляс 61
Г. Струве. Вороны 62
Г. Струве. Веселый перепляс 64
Нотная песенка. Музыка М. Славкина. Слова Е. Григорьевой 68
С днем рожденья. Музыка Т. Смирновой. Слова Т. Глобы 71